



คำสั่งโรงพยาบาลบ้านเขว้า

ที่ ๒๔ /๒๕๖๑

เรื่อง มอบหมายให้ข้าราชการปฏิบัติงานตามโครงสร้างของโรงพยาบาลชุมชน

ตามที่กระทรวงสาธารณสุขได้มีการทบทวนโครงสร้างโรงพยาบาลชุมชนและให้มีการเตรียมการเพื่อรองรับการจัดบุคลากรลงตามโครงสร้างใหม่นั้น เพื่อให้การบริหารงานบุคคลสอดคล้องกับหน้าที่ความรับผิดชอบตามตำแหน่ง กอปรกับมีข้าราชการสับเปลี่ยนโยกย้ายและให้การดำเนินงานเป็นไปด้วยความเรียบร้อย เกิดประโยชน์สูงสุดแก่ทางราชการ

ฉะนั้น อาศัยอำนาจตามความในมาตรา ๒๑ แห่งพระราชบัญญัติระเบียบบริหารราชการแผ่นดิน พ.ศ.๒๕๓๔ และแก้ไขเพิ่มเติม และมาตรา ๔๙ แห่งพระราชบัญญัติระเบียบข้าราชการพลเรือน พ.ศ. ๒๕๕๑ และคำสั่งสำนักงานปลัดกระทรวง กระทรวงสาธารณสุข ที่ ๘๙๗/๒๕๕๙ ลงวันที่ ๑๙ พฤษภาคม ๒๕๕๙ เรื่องมอบหมายให้ข้าราชการเป็นผู้บังคับบัญชา จึงยกเลิกคำสั่งโรงพยาบาลบ้านเขว้า ที่ ๔๕/๒๕๕๙ ลงวันที่ ๒๙ เมษายน ๒๕๕๙ และมีคำสั่งมอบหมายให้ข้าราชการปฏิบัติงานตามกรอบโครงสร้างโรงพยาบาลชุมชน ดังนี้

๑. นายวัชรพงษ์ กระบี่ศรี ตำแหน่ง ผู้อำนวยการโรงพยาบาลบ้านเขว้า

ปฏิบัติหน้าที่ - หัวหน้ากลุ่มงานการแพทย์

- หัวหน้ากลุ่มงานประกันสุขภาพ พัฒนายุทธศาสตร์และสารสนเทศทางการแพทย์

โดยมีหน้าที่กำกับติดตามและประเมินผลงานกลุ่มงานประกันสุขภาพ พัฒนายุทธศาสตร์และสารสนเทศทางการแพทย์ และบริหารจัดการบุคลากรดังนี้

๑.๑ นายยุทธศักดิ์ อนาคต ตำแหน่ง นักวิชาการสาธารณสุขชำนาญการ

ปฏิบัติหน้าที่ - หัวหน้างานพัฒนายุทธศาสตร์และสารสนเทศทางการแพทย์

- หัวหน้างานสุขภาพิบาลและป้องกันโรคระบาดวิทยา

มีหน้าที่รับผิดชอบดังนี้

- งานแผนงาน รับผิดชอบการจัดทำแผนยุทธศาสตร์โรงพยาบาลและนำยุทธศาสตร์สู่การปฏิบัติ
- งานป้องกันควบคุมโรคระบาดวิทยา รับผิดชอบการดำเนินการป้องกันโรค การสอบสวนโรค
- งานอาชีพเวชกรรมและงานสุขภาพิบาลสิ่งแวดล้อม การค้นหาความเสี่ยงจากการทำงาน และจัดศูนย์ความปลอดภัยในหน่วยงาน
- งานอาหารปลอดภัย (Food Safety) ตรวจสอบ แนะนำ แผงลอยในตลาดสด ร้านปรุงจำหน่ายอาหาร และตรวจสอบคุณภาพอาหาร
- งานศูนย์คอมพิวเตอร์
- งานอื่นๆ ที่ได้รับมอบหมาย

๑.๒ นางอัชฌา...//๒

๑.๒ นางอชฌา ข้าเซว้า ตำแหน่ง พยาบาลวิชาชีพชำนาญการ
ปฏิบัติหน้าที่ หัวหน้างานประกันสุขภาพ

มีหน้าที่รับผิดชอบดังนี้

- การลงทะเบียนผู้ป่วยห้องบัตร
- การดำเนินงานประกันสุขภาพให้ประชาชนมีหลักประกันสุขภาพ
- บริหารจัดการระบบสุขภาพ
- การเรียกเก็บเงินค่ารักษาผ่านระบบ E-claim ของ สป.สช. ทุกสิทธิ์
- การเรียกเก็บเงินส่วนของ พรบ.
- ขึ้นทะเบียนแรงงานต่างด้าว
- งานเวชระเบียนและสถิติและงานข้อมูลสารสนเทศ รับผิดชอบการจัดการข้อมูล ข่าวสาร ด้านการรักษาพยาบาล จัดทำรายงาน การให้บริการข้อมูล การจัดการเวชระเบียน การลงรหัสโรค ตรวจสอบคุณภาพเวชระเบียน
- งานอื่นๆ ที่ได้รับมอบหมาย

๑.๓ นางฉวีวรรณ งาหัตถ์ ตำแหน่ง พยาบาลวิชาชีพชำนาญการ
ปฏิบัติหน้าที่ หัวหน้าศูนย์คุณภาพ

มีหน้าที่รับผิดชอบดังนี้

- งานพัฒนาคุณภาพบริการโรงพยาบาล
- งานวิจัยและพัฒนาแผนยุทธศาสตร์โรงพยาบาล วิสัยทัศน์ พันธกิจ ค่านิยม ให้บรรลุวัตถุประสงค์ที่ตั้งไว้
- งานอื่นๆ ที่ได้รับมอบหมาย

๒. นางพุดพร หิรัญ ตำแหน่ง นักจัดการงานทั่วไปชำนาญการ
ปฏิบัติหน้าที่ หัวหน้ากลุ่มงานบริหารทั่วไปและโภชนศาสตร์

โดยมีหน้าที่ความรับผิดชอบการบริหารกลุ่มงานบริหารทั่วไปและโภชนศาสตร์ ดังนี้

๑. งานสารบรรณ
๒. งานการเจ้าหน้าที่
๓. งานเคหะบริการและงานอาคารสถานที่
๔. งานสวัสดิการและงานรักษาความปลอดภัย
๕. งานก่อสร้างและซ่อมบำรุง
๖. งานการเงินและบัญชี
๗. งานพัสดุครุภัณฑ์และงานยานพาหนะ
๘. งานโภชนบำบัด
๙. งานซักฟอก
๑๐. งานประชาสัมพันธ์
๑๑. งานอื่นๆ ที่ได้รับมอบหมาย

๓. นางสาวนงลักษณ์...//๓

๓. นางสาวนงลักษณ์ กุลหินตั้ง ตำแหน่ง พยาบาลวิชาชีพชำนาญการพิเศษ
ปฏิบัติหน้าที่ หัวหน้ากลุ่มงานการพยาบาล

โดยมีหน้าที่ความรับผิดชอบของกลุ่มงานการพยาบาล ดังนี้

๑. รับผิดชอบระบบบริการพยาบาลภายในของโรงพยาบาลและเครือข่ายสุขภาพ สร้างระบบบริการพยาบาล ที่ผสมผสานการดูแลสุขภาพของประชาชนแบบองค์รวมครอบคลุมทุกมิติ ทั้งด้านการรักษาพยาบาล การส่งเสริมสุขภาพ การป้องกันโรค และการฟื้นฟูสภาพ ในทุกสาขาการให้บริการ ตามความแตกต่างของแต่ละบุคคลอย่างต่อเนื่อง ๒๔ ชั่วโมง ทั้งภาวะปกติ และภาวะฉุกเฉิน ทั้งในสถานบริการและในชุมชน
๒. งานการพยาบาลผู้ป่วยนอก งานการพยาบาลผู้ป่วยอุบัติเหตุ-ฉุกเฉินและนิติเวช งานการพยาบาลผู้คลอด งานการพยาบาลผู้ป่วยผ่าตัดและวิสัญญีพยาบาล งานการพยาบาลผู้ป่วยในด้านอายุรกรรม ด้านศัลยกรรม ด้านสูติรีเวชกรรม ด้านกุมารเวชกรรม ด้านออโรโธปิดิกส์ ด้านจิตเวช งานการพยาบาลผู้ป่วยหนัก งานพยาบาลหน่วยควบคุมการติดเชื้อและงานจ่ายกลาง งานสุขภาพจิต และให้คำปรึกษา งานบำบัดรักษาผู้ติดสารเสพติด งานคลินิกพิเศษ งานคลินิกเฉพาะโรค งานประชาสัมพันธ์ งานบริการพยาบาลผู้ป่วยพิเศษ งานการพยาบาลส่งต่อ การพยาบาล ณ จุดเกิดเหตุ งานการพยาบาลในหน่วยปฐมพยาบาล
๓. พัฒนาความสามารถในการดูแลสุขภาพของประชาชน โดยการทำงานเป็นทีมร่วมกับสหสาขาวิชาชีพ และเชื่อมโยงกับระบบบริการที่เกี่ยวข้องทุกมิติ อำนวยการจัดระบบงานและกำกับดูแลการปฏิบัติการ ให้บริการพยาบาลให้เป็นไปตามมาตรฐาน พิจารณาศักยภาพบุคลากรทางการพยาบาลทุกระดับ นิเทศกำกับให้เกิดการปฏิบัติการพยาบาลที่มีคุณภาพทั้งในโรงพยาบาล หน่วยบริการปฐมภูมิ และโรงพยาบาลส่งเสริมสุขภาพตำบล วิชาชีพรักษาไว้ซึ่งจริยธรรมและจรรยาบรรณแห่งวิชาชีพ รวมทั้งการดำเนินการศึกษาวิจัยเพื่อพัฒนาคุณภาพอย่างต่อเนื่องให้บรรลุเป้าหมายที่กำหนดไว้
๔. งานอื่นๆ ที่ได้รับมอบหมาย

๔. นางศิริพร เถาดี ตำแหน่ง ทันตแพทย์ชำนาญการ
ปฏิบัติหน้าที่ หัวหน้ากลุ่มงานทันตกรรม

โดยมีหน้าที่ความรับผิดชอบกลุ่มงานทันตกรรม ดังนี้

๑. งานบริการทันตกรรมและทันตสาธารณสุข ครอบคลุมทั้งด้านการรักษา ส่งเสริม ป้องกันและฟื้นฟูทันตสุขภาพแก่ประชาชนทั้งอำเภอ และการสนับสนุนหน่วยบริการปฐมภูมิด้านทันตกรรม
๒. งานอื่นๆ ที่ได้รับมอบหมาย

๕. นางปรารถนา กุลชูศักดิ์ ตำแหน่ง เภสัชกรชำนาญการ
ปฏิบัติหน้าที่ หัวหน้ากลุ่มงานเภสัชกรรมและคุ้มครองผู้บริโภค

โดยมีหน้าที่ความรับผิดชอบกลุ่มงานเภสัชกรรมและคุ้มครองผู้บริโภค ดังนี้

๑. งานบริหารเวชภัณฑ์ จัดเตรียมความพร้อมของยาและเวชภัณฑ์ที่มีคุณภาพให้มีพร้อมให้บริการทั้งในโรงพยาบาลและการสนับสนุนให้กับหน่วยงานในเครือข่าย โดยผ่านกระบวนการในการจัดซื้อจัดจ้าง ที่เป็นไปตามกฎหมายและระเบียบราชการ

๒. งานบริการเภสัช...//๔

๒. งานบริการเภสัชกรรมผู้ป่วยนอก งานบริการเภสัชกรรมผู้ป่วยใน และงานให้คำปรึกษาทางเภสัชกรรม ให้บริการด้านยาและเวชภัณฑ์ที่ตอบสนองต่อการรักษาพยาบาล อย่างมีคุณภาพและมีความปลอดภัยจากการใช้ยา
๓. งานคุ้มครองผู้บริโภค รับผิดชอบดำเนินการในฐานะเป็นพนักงานเจ้าหน้าที่ในระดับอำเภอ ตรวจสอบควบคุมดูแล แนะนำสถานที่ผลิต จำหน่ายผลิตภัณฑ์เพื่อสุขภาพสื่อต่าง ๆ ที่มีอยู่ในพื้นที่ให้ปฏิบัติให้ถูกต้องตามกฎหมายและระเบียบที่เกี่ยวข้อง พิจารณาการใช้มาตรการทางกฎหมายในรายที่จำเป็น ตามควรแก่กรณี และตรวจสอบคุณภาพผลิตภัณฑ์สุขภาพที่ผลิต และจำหน่ายในพื้นที่เพื่อความปลอดภัยของผู้บริโภค รับเรื่องร้องเรียนจากประชาชนในเรื่องปัญหาการบริโภคผลิตภัณฑ์และบริการสุขภาพ ดำเนินการแก้ไขหรือประสานงานกับหน่วยงานที่เกี่ยวข้องเพื่อการแก้ไข และเผยแพร่ประชาสัมพันธ์ความรู้แก่ประชาชนผู้บริโภค เพื่อให้บริโภคผลิตภัณฑ์ได้อย่างถูกต้องเหมาะสม ประสาน สนับสนุนการดำเนินงานคุ้มครองผู้บริโภคของหน่วยงานท้องถิ่นและสถานศึกษา และประสานงานกับสาธารณสุขอำเภอและโรงพยาบาลส่งเสริมสุขภาพตำบล ในการจัดระบบเครือข่ายงานคุ้มครองผู้บริโภคด้านสุขภาพในระดับอำเภอและตำบล ร่วมจัดทำแผนปฏิบัติการในการแก้ไขปัญหาในพื้นที่ สนับสนุนการรวมกลุ่มของประชาชน องค์กรผู้บริโภค ทั้งในระดับชุมชนและในสถานศึกษา
๔. งานอื่นๆ ที่ได้รับมอบหมาย

๖. นางเสงี่ยม ธีรรักษาติ ตำแหน่ง พยาบาลวิชาชีพชำนาญการ

ปฏิบัติหน้าที่ - หัวหน้ากลุ่มงานบริการด้านปฐมภูมิและองค์รวม

- หัวหน้ากลุ่มงานแพทย์แผนไทยและการแพทย์ทางเลือก

โดยมีหน้าที่ความรับผิดชอบ ดังนี้

๑. งานเวชกรรมครอบครัวและชุมชน รับผิดชอบ ดูแลสุขภาพประชาชนเชิงรุกในพื้นที่รับผิดชอบ การจัดระบบบริการภายนอกโรงพยาบาลให้ครอบคลุมทั้งด้านการส่งเสริมสุขภาพ รักษาพยาบาล การป้องกันโรค และการฟื้นฟูสภาพตามสภาวะสุขภาพของบุคคล ครอบครัวและชุมชน โดยการทำงานเป็นทีมสหสาขาวิชาชีพ และหน่วยงานที่เกี่ยวข้อง พัฒนางานให้เป็นไปตามมาตรฐานที่กำหนด รวมทั้งการส่งเสริมให้ประชาชนเข้ามามีส่วนร่วมคิด ร่วมทำในการบริหารจัดการสภาวะแวดล้อม อันนำไปสู่การเป็นชุมชนเข้มแข็ง และสามารถพึ่งตนเองได้
๒. งานพัฒนาระบบบริการปฐมภูมิและสนับสนุนเครือข่าย การสนับสนุนด้านวิชาการ การบริหารและวิเคราะห์งบประมาณ พัฒนาบุคลากรและคุณภาพหน่วยบริการปฐมภูมิ การนิเทศ ประเมินผลการทำงานหน่วยงานปฐมภูมิ
๓. งานส่งเสริมสุขภาพที่บ้าน การส่งเสริมการฟื้นฟูสภาพ การติดตามเยี่ยมบ้าน การส่งต่อ
๔. งานบริการคลินิกส่งเสริมสุขภาพในสถานบริการ
๕. งานแพทย์แผนไทยและแพทย์ทางเลือก รับผิดชอบการจัดบริการด้านการบำบัดด้วยเวชภัณฑ์แผนไทย และการทำหัตถการ
๖. งานอื่นๆ ที่ได้รับมอบหมาย

๗. นางสาวไมยะวี...//๕

๗. นางสาวไมยะวี พึ่งกุลศ ตำแหน่ง นักเทคนิคการแพทย์ชำนาญการ
ปฏิบัติหน้าที่ หัวหน้ากลุ่มงานเทคนิคการแพทย์

โดยมีหน้าที่ความรับผิดชอบของกลุ่มงานเทคนิคการแพทย์ ดังนี้

๑. งานการให้ได้สิ่งตัวอย่างจากร่างกายมนุษย์ทำการตรวจวิเคราะห์ทางห้องปฏิบัติการ การตรวจพิสูจน์ทางหลักฐาน
๒. งานควบคุมระบบคุณภาพมาตรฐานด้านเทคนิคการแพทย์
๓. งานวิเคราะห์ วิจัย และเผยแพร่ความรู้ ด้านเทคนิคการแพทย์
๔. งานอื่น ๆ ที่ได้รับมอบหมาย

๘. นางสุตารัตน์ ชาลียงศ์ ตำแหน่ง นักรังสีการแพทย์ชำนาญการ
ปฏิบัติหน้าที่ หัวหน้ากลุ่มงานรังสีวิทยา

โดยมีหน้าที่ความรับผิดชอบของกลุ่มงานรังสีการแพทย์ ดังนี้

๑. ตรวจทางรังสีวินิจฉัย
๒. งานอื่น ๆ ที่ได้รับมอบหมาย

๙. นางสาวมะลิวัลย์ หมวกแก้ว ตำแหน่ง นักกายภาพบำบัดปฏิบัติการ
ปฏิบัติหน้าที่ หัวหน้ากลุ่มงานเวชกรรมฟื้นฟู

โดยมีหน้าที่ความรับผิดชอบของกลุ่มงานเวชกรรมฟื้นฟู ดังนี้

๑. งานกายภาพบำบัด รับผิดชอบเกี่ยวกับการตรวจประเมิน การวินิจฉัยและการบำบัดความบกพร่องของร่างกาย ส่งเสริมสุขภาพการป้องกัน การแก้ไขและการฟื้นฟูความเสื่อมสภาพความพิการด้วยวิธีทางกายภาพบำบัด
๒. งานอื่นๆ ที่ได้รับมอบหมาย

ทั้งนี้ตั้งแต่บัดนี้เป็นต้นไป

สั่ง ณ วันที่ ๒๖ กุมภาพันธ์ ๒๕๖๑



(นายวัชรพงษ์ กระจีตรี)

ผู้อำนวยการโรงพยาบาลภักดีชุมพล รักษาการในตำแหน่ง
ผู้อำนวยการโรงพยาบาลบ้านเขว้า

โรงพยาบาลชุมชน
 ผู้อำนวยการโรงพยาบาล (นายแพทย์) (ด้านเวชกรรม/ด้านสาธารณสุข/ด้านเวชกรรมป้องกัน)

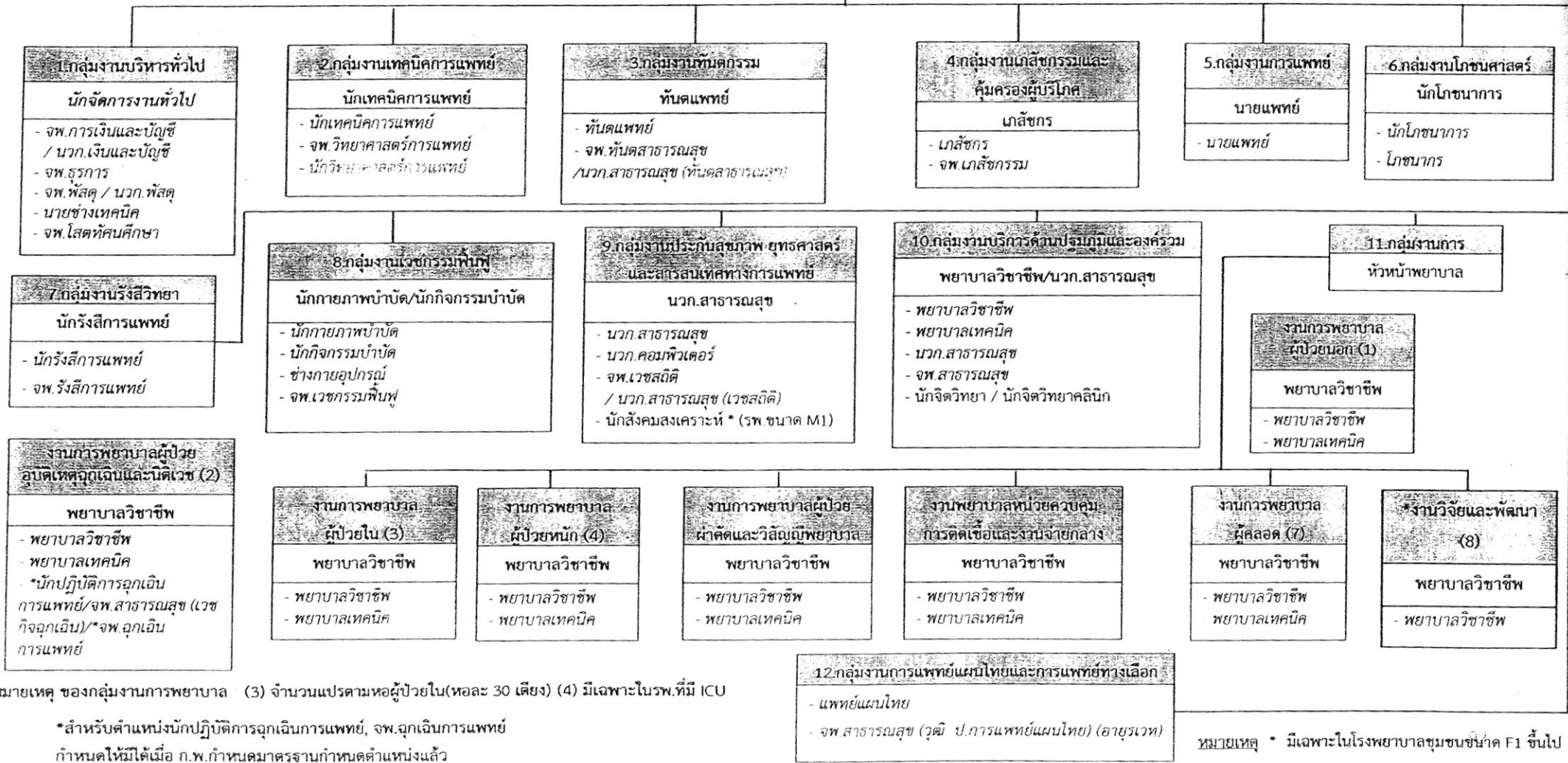

หมายเหตุ ของกลุ่มงานการพยาบาล (3) จำนวนแปรตามหอผู้ป่วยใน(หอละ 30 เตียง) (4) มีเฉพาะในรพ.ที่มี ICU

*สำหรับตำแหน่งนักปฏิบัติการฉุกเฉินการแพทย์, จพ.ฉุกเฉินการแพทย์ กำหนดให้มีได้เมื่อ ก.พ.กำหนดมาตรฐานกำหนดตำแหน่งแล้ว

หมายเหตุ * มีเฉพาะในโรงพยาบาลชุมชนขนาด F1 ขึ้นไป

เปรียบเทียบโครงสร้างโรงพยาบาลชุมชน

โครงสร้างใหม่

โครงสร้างเดิม

แบ่งเป็นกลุ่มงาน 5 กลุ่มงาน

1. ฝ่ายบริหารทั่วไป
2. กลุ่มงานบริการทางการแพทย์
3. กลุ่มงานเทคนิคบริการ
4. กลุ่มงานเวชปฏิบัติครอบครัวและชุมชน
5. กลุ่มการพยาบาล

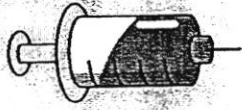
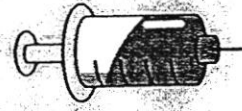
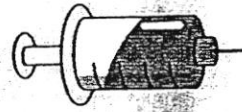

แบ่งเป็นกลุ่มงาน 12 กลุ่มงาน

1. กลุ่มงานบริหารทั่วไป
2. กลุ่มงานเทคนิคการแพทย์
3. กลุ่มงานทันตกรรม
4. กลุ่มงานเภสัชกรรมและคุ้มครองผู้บริโภค
5. กลุ่มงานการแพทย์
6. กลุ่มงานโภชนศาสตร์
7. กลุ่มงานรังสีวิทยา
8. กลุ่มงานเวชกรรมฟื้นฟู
9. กลุ่มงานประกันสุขภาพ ยุทธศาสตร์ และสารสนเทศทางการแพทย์
10. กลุ่มงานปฐมภูมิและองค์รวม
11. กลุ่มงานการพยาบาล
12. กลุ่มงานการแพทย์แผนไทยและการแพทย์ทางเลือก

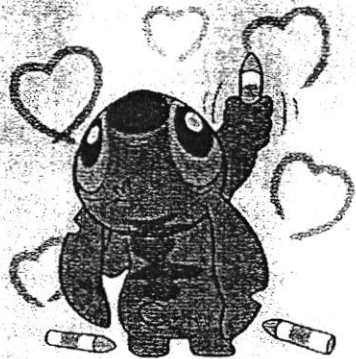

โคกรัง

โรงพยาบาลบ้านเขว้า	138 226	ข้อมูลส่วนราชการ
ผู้อำนวยการโรงพยาบาล (นายแพทย์) (ด้านเวชกรรม/ด้านสาธารณสุข/ด้านเวชกรรมป้องกัน)		

1.กลุ่มบริหารทั่วไป	35 - 45
นักจัดการงานทั่วไป	1 - 1
จพ. การเงินและบัญชี/นักวิชาเงินและบัญชี	5 - 6
จพ.ธุรการ	3 - 4
จพ.พัสดุ/นัก.พัสดุ	5 - 6
นายช่างเทคนิค	
จพ.โสตทัศนศึกษา(รวมขนาด M2)	0 - 0

2.กลุ่มงานเทคนิคการแพทย์	3 - 3
นักเทคนิคการแพทย์	
นักเทคนิคการแพทย์/นักวิทยาศาสตร์การแพทย์/ จพ.วิทยาศาสตร์การแพทย์	3 - 3

3.กลุ่มงานทันตกรรม	9 - 10
ทันตแพทย์	
ทันตแพทย์	7
นวก.สาธารณสุข/ทันตสาธารณสุข/ จพ.ทันตสาธารณสุข	3

4.กลุ่มงานเภสัชและ ผู้ทรงคุณวุฒิ	10 - 12
เภสัชกร	
เภสัชกร	6 - 7
จพ.เภสัชกร	4 - 5

เขต	9
จังหวัด	ชัยภูมิ
Code	10976
รพ.	รพช.บ้านเขว้า
ขนาด	F2
ขนาดเตียง Active bed	40

หมายเหตุ : สายงานสนับสนุนการบริหารทั่วไป

5.กลุ่มงานการแพทย์	12 - 15
นายแพทย์	
นายแพทย์	12 - 15

6.กลุ่มงานโสตศาสตร์	2 - 2
นักโสตวิทยา	
นักโสตวิทยา/โสตวิทยา	2 - 2

7.กลุ่มงานรังสีวิทยา	2 - 2
นักรังสีวิทยา	
นักรังสีวิทยา/จพ.รังสีวิทยา	2 - 2

9.กลุ่มงานประกันสุขภาพ ผู้สูงอายุและผู้พิการ ทางกายการแพทย์	5 - 5
นวก.สาธารณสุข	
นวก.สาธารณสุข	1 - 1
นวก.คอมพิวเตอร์	2 - 2
นวก.สาธารณสุข(เวชสถิติ)/จพ.เวชสถิติ	2 - 2
นักสังคมสงเคราะห์	0 - 0

10.กลุ่มงานบริการ ด้านปฐมภูมิและองค์รวม	15 - 25
พยาบาลวิชาชีพ/นวก.สาธารณสุข	
พยาบาลวิชาชีพ/พยาบาลเทคนิค	4 - 12
นวก.สาธารณสุข/จพ.สาธารณสุข	10 - 12
นักจิตวิทยา/นักจิตวิทยาคลินิก	1 - 1

8.กลุ่มงานเวชศาสตร์ฟื้นฟู	3 - 4
นักกิจกรรมบำบัด/นักกายภาพบำบัด	
นักกิจกรรมบำบัด	0 - 0
นักกายภาพบำบัด	3 - 4
ช่างกายอุปกรณ์	0 - 0
จพ.เวชกรรมฟื้นฟู(รวมขนาด M1)	

11.กลุ่มงานพยาบาล	49 - 51
หัวหน้าพยาบาล	

งานพยาบาลผู้ป่วยนอก	5 - 12	งานการพยาบาลผู้ป่วย อุบัติเหตุฉุกเฉินและนิติเวช	13 - 25	งานพยาบาลผู้ป่วยใน	12 - 28	งานการพยาบาลผู้ป่วยหนัก	0 - 12
พยาบาลวิชาชีพ		พยาบาลวิชาชีพ	10	พยาบาลวิชาชีพ		พยาบาลวิชาชีพ	
พยาบาลวิชาชีพ/พยาบาลเทคนิค	5 - 12	พยาบาลวิชาชีพ/พยาบาลเทคนิค	10 - 22	พยาบาลวิชาชีพ/พยาบาลเทคนิค	12 - 28	พยาบาลวิชาชีพ/พยาบาลเทคนิค	0 - 12
		นักปฏิบัติการฉุกเฉินการแพทย์/ จน.สาธารณสุข(เวชกิจฉุกเฉิน)/ จต.ฉุกเฉินการแพทย์	3 - 3				

งานการพยาบาลผู้ป่วยโรค ติดเชื้อ/ผู้ป่วยหนัก	3 - 10	งานพยาบาลหน่วยควบคุม การติดเชื้อและงานห้องยา	1	งานพยาบาลผู้ป่วยหนัก	5 - 11	งานวิจัยและพัฒนา	0 - 1	12.กลุ่มงานการแพทย์แผนไทย และกรรมบำบัดร่างกาย	3 - 3
พยาบาลวิชาชีพ		พยาบาลวิชาชีพ		พยาบาลวิชาชีพ	9	พยาบาลวิชาชีพ		แพทย์แผนไทย	
พยาบาลวิชาชีพ/พยาบาลเทคนิค	3 - 10	พยาบาลวิชาชีพ/พยาบาลเทคนิค	1 - 1	พยาบาลวิชาชีพ/พยาบาลเทคนิค	5 - 11	พยาบาลวิชาชีพ	0 - 1	จพ.สาธารณสุข (ปฏิบัติการแพทย์แผนไทย(อายุรเวท))	3 - 3

ยกเว้น รพ.การแพทย์แผนไทย กรมการแพทย์ตั้งแต่ พ.ศ. 2560 ถึงปัจจุบัน

ลงชื่อ 
 (นางสาวณัฐธยา นักร เศษ)
 นักรพยาบาลรพช.ศษานาญการ
 ปฏิบัติหน้าที่แทนหัวหน้ากลุ่มงานอัตราค่าจ้าง
 ผู้จัดการข้อมูล

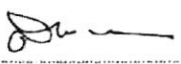
ลงชื่อ 
 (นายสรเสริญ นามพรหม)
 ผู้อำนวยการกองการเจ้าหน้าที่กรมสุขภาพจิต
 ปฏิบัติหน้าที่ผู้อำนวยการกองบริหารทรัพยากรบุคคล
 ผู้ตรวจสอบ

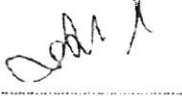
ลงชื่อ 
 (นายสมศักดิ์ อรรถศิลป์)
 รองปลัดกระทรวงสาธารณสุข
 ผู้เห็นชอบ

ลงชื่อ 
 (นายโยธิน เมฆธน)
 ปลัดกระทรวงสาธารณสุข
 ผู้อนุมัติ



หน้าหลัก | เกี่ยวกับองค์กร | บริการทางการแพทย์ | งานวิชาการ | ข่าวประชาสัมพันธ์ | ติดต่อเรา

06 กฎกระทรวงแบ่งส่วนราชการสำนักงานปลัดกระทรวงสาธารณสุข

ผู้อำนวยการโรงพยาบาล

มี 1 คน
Share this
Like this
Be the first to like this

